



RENCONTRE D'INFORMATION POUR LES PARENTS

Ce document peut être
modifié au besoin. Svp, le
consulter fréquemment.

Tests de sélection 2020-2021
**Programme préscolaire primaire du baccalauréat
international**

École Saint-Barthélemy, pavillon Sagard

Lundi 28 septembre 2020, 19h, Zoom

Pour toutes autres informations, veuillez consulter le site suivant :
<https://st-barthelemy.csdm.ca/ecole/admission-inscription/#international>



OBJECTIFS DE LA RENCONTRE

- ▶ Le programme international
- ▶ L'engagement des parents au programme
- ▶ L'inscription aux tests de sélection en contexte Covid
- ▶ Les tests de sélection en contexte Covid
- ▶ Les critères de sélection
- ▶ La communication aux parents
- ▶ Le processus d'inscription des élèves sélectionnés

PROGRAMME INTERNATIONAL

Conceptions erronées

- ▶ Ce n'est pas un programme pour élites
 - ▶ Ce n'est pas un programme de langues
 - ▶ Ce n'est pas un programme pour le privé seulement
- 
- A decorative graphic consisting of several parallel white lines of varying lengths, slanted upwards from left to right, located in the bottom right corner of the slide.

Mettre au point des programmes d'éducation internationale **stimulants** et **rigoureux**.

Encourager les élèves de tous les pays à **apprendre activement** tout au long de leur vie avec:

- Compassion
- Empathie
- Ouverture d'esprit



MISSION DE L'IB

Développer chez les jeunes :

- La curiosité intellectuelle
- Les connaissances
- La sensibilité

Pour contribuer à bâtir un monde meilleur et plus paisible dans un esprit de **coopération** et de **respect interculturel**.

Mission de l'IB

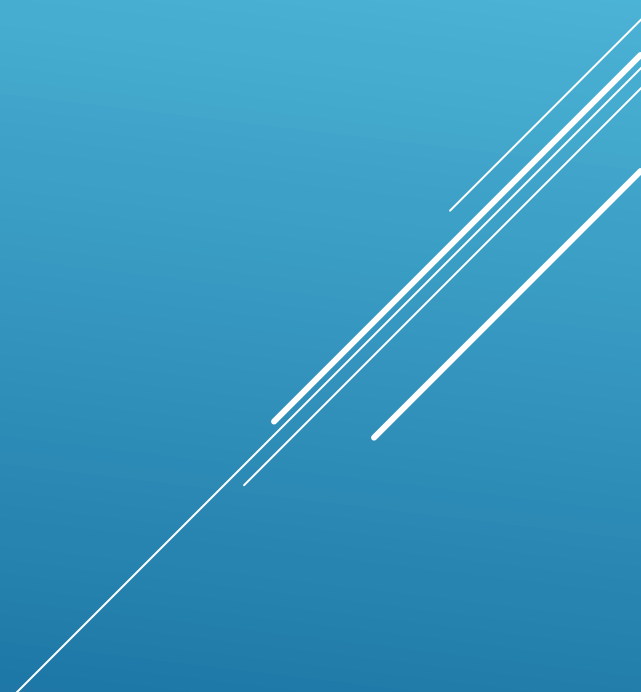
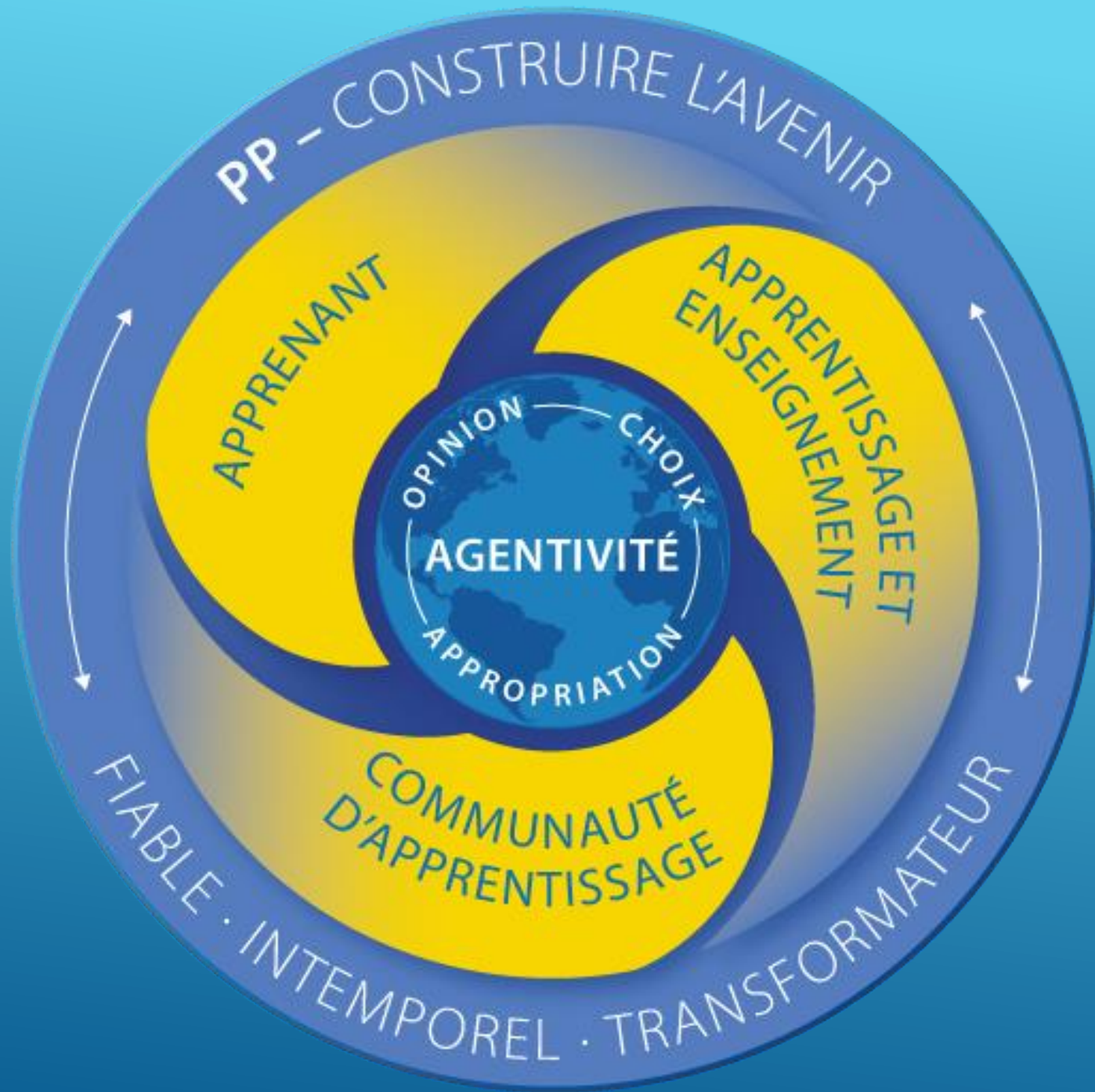

AGENTIVITÉ

« L'agentivité permet aux individus de jouer un rôle dans leur propre développement, leur adaptation et leur transformation personnelle face aux changements ». (Bandura, 2001)

BANDURA, A. Social cognitive theory: An agentic perspective. Annual Review of Psychology. 2001, volume 52, numéro 1, p. 1 – 26.

AGENTIVITÉ

Au programme primaire, les élèves qui développent leur agentivité :

- ❖ prennent des initiatives;
- ❖ sont responsables de leur apprentissage et se l'approprient;
- ❖ prennent en charge leur apprentissage avec un fort sentiment d'identité et une confiance en soi;
- ❖ développent leur sentiment de communauté;
- ❖ ont conscience des opinions, des valeurs et des besoins des autres.

PROFIL DE L'APPRENANT

- ▶ Audacieux
 - ▶ Réfléchis
 - ▶ Sensés
 - ▶ Altruistes
 - ▶ Communicatifs
 - ▶ Chercheurs
 - ▶ Équilibrés
 - ▶ Ouverts d'esprit
 - ▶ Informés
 - ▶ Intègres
- 
- A decorative graphic consisting of several parallel white lines of varying lengths, slanted upwards from left to right, located in the bottom right corner of the slide.

APPROCHES DE L'APPRENTISSAGE : COMPÉTENCES

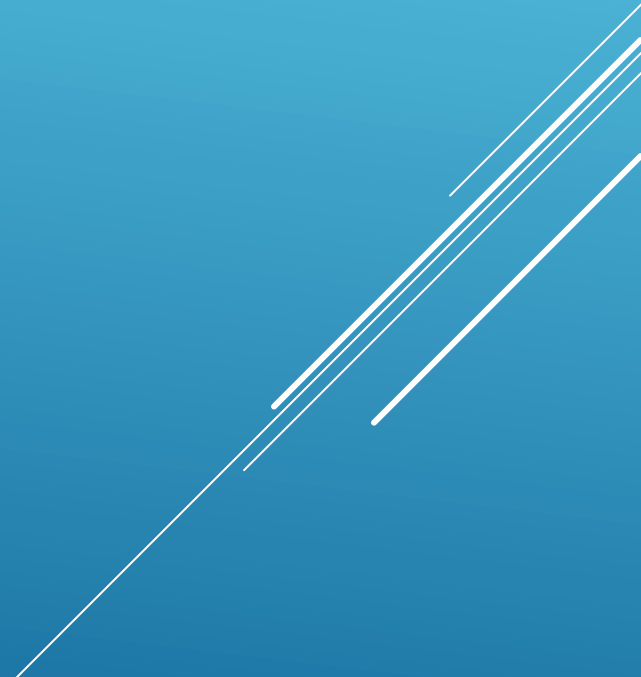
- ▶ **Compétences de recherche**
 - ▶ **Compétences de pensée**
 - ▶ **Compétences sociales**
 - ▶ **Compétences de communication**
 - ▶ **Compétences d'autorégulation**
- 
- A decorative graphic consisting of several parallel white lines of varying lengths, slanted upwards from left to right, located in the bottom right corner of the slide.

MODULES DE RECHERCHE

- ▶ 40 modules de recherche durant tout le primaire
- ▶ Tous ces modules abordent des sujets différents
- ▶ Recherche sur le sujet : questionnements, curiosité
- ▶ Chercher des sources d'information
- ▶ Implication et accompagnement des parents pour chaque module

Programme du MEES + programme IB combinés

Les matières du programme du Ministère sont intégrées aux modules de recherche.

THÈMES TRANSDISCIPLINAIRES

- ▶ Qui nous sommes (psychologue)
 - ▶ Le partage de la planète (environnementaliste)
 - ▶ Comment nous nous organisons (sociologue)
 - ▶ Comment le monde fonctionne (scientifique)
 - ▶ Comment nous nous exprimons (artiste)
 - ▶ Où nous nous situons dans l'espace et le temps (historien)
- 

ENGAGEMENT DES PARENTS AU PROGRAMME

- ▶ Modules de recherche + bilans
- ▶ Événements de l'école
- ▶ Conseil d'établissement
- ▶ Organisme de participation des parents (OPP)

Ex. : cours vertes, Grande Foire Verte, etc.

- ▶ Bibliothèque
- ▶ Fondation de l'école

Ex. : Cinéma lounge, BBQ, Pot luck, etc.

INSCRIPTION AUX TESTS DE SÉLECTION

- ▶ Être du territoire du CSSDM

Voir la carte suivante pour vérifier si vous êtes du territoire :

https://csdm.ca/wp-content/uploads/Carte_etablissements_scolaire_08091.pdf

**Aucune inscription de l'extérieur du territoire
ne sera acceptée**

- ▶ Préscolaire : territoire CSSDM + avoir 5 ans avant le 30 septembre 2021
- ▶ Primaire : territoire CSSDM

INSCRIPTION AUX TESTS DE SÉLECTION

- ▶ **Préscolaire** : 100 demandes d'inscriptions au test seront acceptées
- ▶ **1re année** : 30 demandes d'inscriptions au test seront acceptées
- ▶ **2e à 4e année** : aucun test d'admission, autres critères

NIVEAUX	PLACES DISPONIBLES
Préscolaire	36
1re année	4
2e année	4
3e année	4
4e année	Selon les déménagements et les départs
5e année	0
6e année	0

De la 1^{re} à la 3^e année, d'autres places peuvent se libérer selon les déménagements et les départs.

- ▶ **La fratrie sera privilégiée pour l'inscription aux tests, politique d'admission du CSSDM**
- ▶ **Pour les autres inscriptions, une pige sera effectuée.**

INSCRIPTION AUX TESTS DE SÉLECTION

Précolaire et 1re année

Comment inscrire son enfant aux tests :

- ▶ Remplir le formulaire d'inscription sur le site suivant :

<https://st-barthelemy.csdm.ca/ecole/admission-inscription/#international>

- ▶ Date limite pour tous : **5 octobre 15h30**

***Le lien sera retiré à 15h30

INSCRIPTION AUX TESTS DE SÉLECTION

Après la date d'inscription aux tests :

- ▶ Un courriel sera envoyé dans la semaine du 13 octobre **pour les enfants qui passeront le test de sélection** avec toutes les informations nécessaires : heure du test, porte d'entrée, mesures sanitaires, etc.
- ▶ **Pour ceux qui ne seront pas pigés**, aucune communication ne sera faite.

PAS D'APPEL TÉLÉPHONIQUE SVP
à l'école et à la firme Brisson Legris

TESTS DE SÉLECTION

Jour du test

Préscolaire

Date : samedi 17 octobre

Heure : à déterminer selon le groupe

À apporter sur place :

- * Enveloppe préaffranchie (nom de l'enfant + adresse complète + timbre)
- * Questionnaire du parent

Votre enfant doit prendre un bon petit-déjeuner ou repas à la maison, **aucune collation** ne sera servie ni ne pourra être consommées à l'école en raison des risques d'allergies et du contexte de pandémie.

Tous les parents devront quitter l'école durant les tests.

Parents : toujours garder le 2m lors de cette journée

Si vous devez entrer dans l'école, pour une exception, vous devrez porter obligatoirement le masque de procédure (non fourni). Si vous arrivez avec un couvre-visage (masque artisanal), vous ne pourrez entrer.

TESTS DE SÉLECTION

Jour du test

1re année

Date : samedi 17 octobre Heure : à déterminer selon le groupe

À apporter sur place :

- * Enveloppe préaffranchie (nom de l'enfant + adresse complète + timbre)
- * Questionnaire du parent
- * Bulletin préliminaire de la maternelle
- * Lettre de recommandation de l'enseignant(e) de maternelle

Votre enfant doit prendre un bon petit-déjeuner ou repas à la maison, **aucune collation** ne sera servie ni ne pourra être consommées à l'école en raison des risques d'allergies et du contexte de pandémie.

Tous les parents devront quitter l'école durant les tests.

Parents : toujours garder le 2m lors de cette journée

Si vous devez entrer dans l'école, pour une exception, vous devrez porter obligatoirement le masque de procédure (non fourni). Si vous arrivez avec un couvre-visage (masque artisanal), vous ne pourrez entrer.

TESTS DE SÉLECTION

Firme Brisson Legris

Précolaire et 1re année

► Test : Habiletés scolaires (mesure des concepts de base)*

Ce test est destiné à mesurer la maîtrise des concepts de base essentiels pour la compréhension des consignes verbales. Les concepts de base mesurés sont des concepts de mise en rapport (*plus, moins, premier, dernier, même, différent, etc.*) que les enfants utilisent pour établir des rapports entre les personnes, les objets et les situations. Les concepts retenus visent également à faire apparaître certaines notions liées au jugement dans des contextes d'espace, de quantité et de temps. Ces concepts sont fondamentaux dans le développement de la pensée des enfants.

TEMPS ALLOUÉ : 60 min. Nombre de questions : 50

* Source : Description outils de mesure - Brisson Legris

CRITÈRES DE SÉLECTION

Au préscolaire

- 1. Territoire de la CSDM + avoir au moins 5 ans au 30 septembre 2021**
- 2. Inscrit à l'examen d'admission**
- 3. Réussite du test d'admission à 70% ou plus** (test qui permet d'évaluer l'enfant en fonction d'éléments du profil de l'apprenant de l'IB et de certaines habiletés scolaires)*

*** Les candidats avec fratrie qui fréquentent déjà l'école Saint-Barthélemy ont priorité sur ceux et celles sans fratrie pour ce critère.**

Pour les autres places à combler, les mêmes critères s'appliquent pour des élèves sans fratrie selon le résultat obtenu au test. Le choix se fait par ordre décroissant de résultats.

**** À critères égaux, le comité de sélection de l'école Saint-Barthélemy va se baser sur le questionnaire rempli par le parent.**

CRITÈRES DE SÉLECTION

1^{re} année

1. Territoire de la CSDM
2. Inscrit à l'examen d'admission
3. Réussite du test d'admission à 70% ou plus (test qui permet d'évaluer l'enfant en fonction d'éléments du profil de l'apprenant de l'IB et de certaines habiletés scolaires)*
4. Appréciation favorable au bulletin préliminaire de l'année en cours.*
5. Appréciation favorable de son titulaire actuel pour l'ensemble des critères*

* Les candidats avec fratrie qui fréquentent déjà l'école Saint-Barthélemy ont priorité sur ceux et celles sans fratrie pour les critères 3, 4 et 5.

Pour les autres places à combler, les mêmes critères s'appliquent pour des élèves sans fratrie.

** À critères égaux, le comité de sélection de l'école Saint-Barthélemy va se baser sur le questionnaire rempli par le parent.

CRITÈRES DE SÉLECTION

2^e, 3^e, 4^e, année

1. Territoire de la CSDM
2. Réussite de 70% et plus en français et en mathématique dans son bulletin pour l'année en cours et l'année précédente*
3. Appréciation favorable de son titulaire actuel pour l'ensemble des critères*

* Les candidats avec fratrie qui fréquentent déjà l'école Saint-Barthélemy ont priorité sur ceux et celles sans fratrie pour les critères 2 et 3.

Pour les autres places à combler, les mêmes critères s'appliquent pour des élèves sans fratrie.

* À critères égaux, le comité de sélection de l'école Saint-Barthélemy va se baser sur le questionnaire rempli par le parent.

CRITÈRES DE SÉLECTION

Questionnaire du parent à remplir TOUS : préscolaire et primaire 1re à 4e année

<https://st-barthelemy.csdm.ca/ecole/admission-inscription/#international>

Lettre de recommandation du titulaire Primaire 1re à 4e année

<https://st-barthelemy.csdm.ca/ecole/admission-inscription/#international>



INSCRIPTION 2E-3E-4E ANNÉE

Comment inscrire son enfant aux tests :

- ▶ Imprimer le formulaire d'inscription sur le site suivant :

<https://st-barthelemy.csdm.ca/ecole/admission-inscription/#international>

Remettre le formulaire avec les documents suivants :

- ▶ Questionnaire du parent
- ▶ Bulletin de l'année précédente
- ▶ Bulletin préliminaire de l'année courante
- ▶ Lettre de recommandation de l'enseignant(e)
- ▶ Enveloppe préaffranchie : (nom de l'enfant + adresse complète + timbre)
- ❓ **Fratrries** : remettre le formulaire et les documents en personne par un parent
- ❓ **Autres que fratries** : envoyer le formulaire et les documents par courrier recommandé
- ❓ Dates pour tous : **du 13 octobre au 16 octobre 15h30**

COMMUNICATION AUX PARENTS

Résultats

Communication aux dossiers de candidatures :

Réponse par lettre pour les candidatures retenues au plus tard le 30 novembre

Réponse par lettre pour la liste d'attente et les candidatures non retenues

Aucune information sur les tests ne sera communiquée (résultats, percentiles, rangs sur la liste d'attente, etc.)

PAS D'APPEL TÉLÉPHONIQUE SVP

PROCESSUS D'INSCRIPTION DES ÉLÈVES SÉLECTIONNÉS

- Documents obligatoires exigés à l'école lors de la confirmation de l'inscription :
 - Une photocopie du bulletin de l'année en cours (primaire)
 - Deux preuves de résidence des parents sur le territoire de la CSSDM
 - Pour un élève né au Canada: l'original ou une copie officielle de l'acte de naissance de l'enfant (seul le grand format est accepté)
 - Pour un élève né à l'étranger :
 - Le certificat de naissance du pays d'origine
 - ET
 - la carte de citoyenneté canadienne ou le certificat de citoyenneté
 - ou la carte de résident permanent
 - ou la fiche relative au droit d'établissement (IMM1000)
 - ou la confirmation de résidence permanente (IMM5292) au nom de l'enfant

Contribution prévue pour l'année 2021-2022 : 210\$

QUESTIONS

<https://st-barthelemy.csdm.ca/ecole/admission-inscription/#international>

Decorative white lines consisting of several parallel diagonal strokes in the bottom right corner of the slide.